

PROVINCIA DI UDINE

COMUNE DI TARENTO

REALIZZAZIONE DI UNITA' ABITATIVA UNIFAMILIARE
TARENTO F. 31 MAPP.672
PROPRIETA' SIG. DANIELE PIETRANTONIO

RELAZIONE ILLUSTRATIVA



COMUNE DI TARENTO
ARRIVATO
12 GEN. 2018
917
Prot. 917
Cat. 10 cl. 12 Uff. V.P.B.

di Brazza



Rosella di Brazza
Architetto
albo sez. A/a - numero 726
architetto

Gennaio 2018

ARCHITETTO ROSSELLA di BRAZZA'
Via Natisone, n. 10 - 33017 fr. Loneriaccio (TARENTO-UD)
e-mail: dibrazza@alice.it Tel. 0432-783843 cell. 393-9722412

Premesse

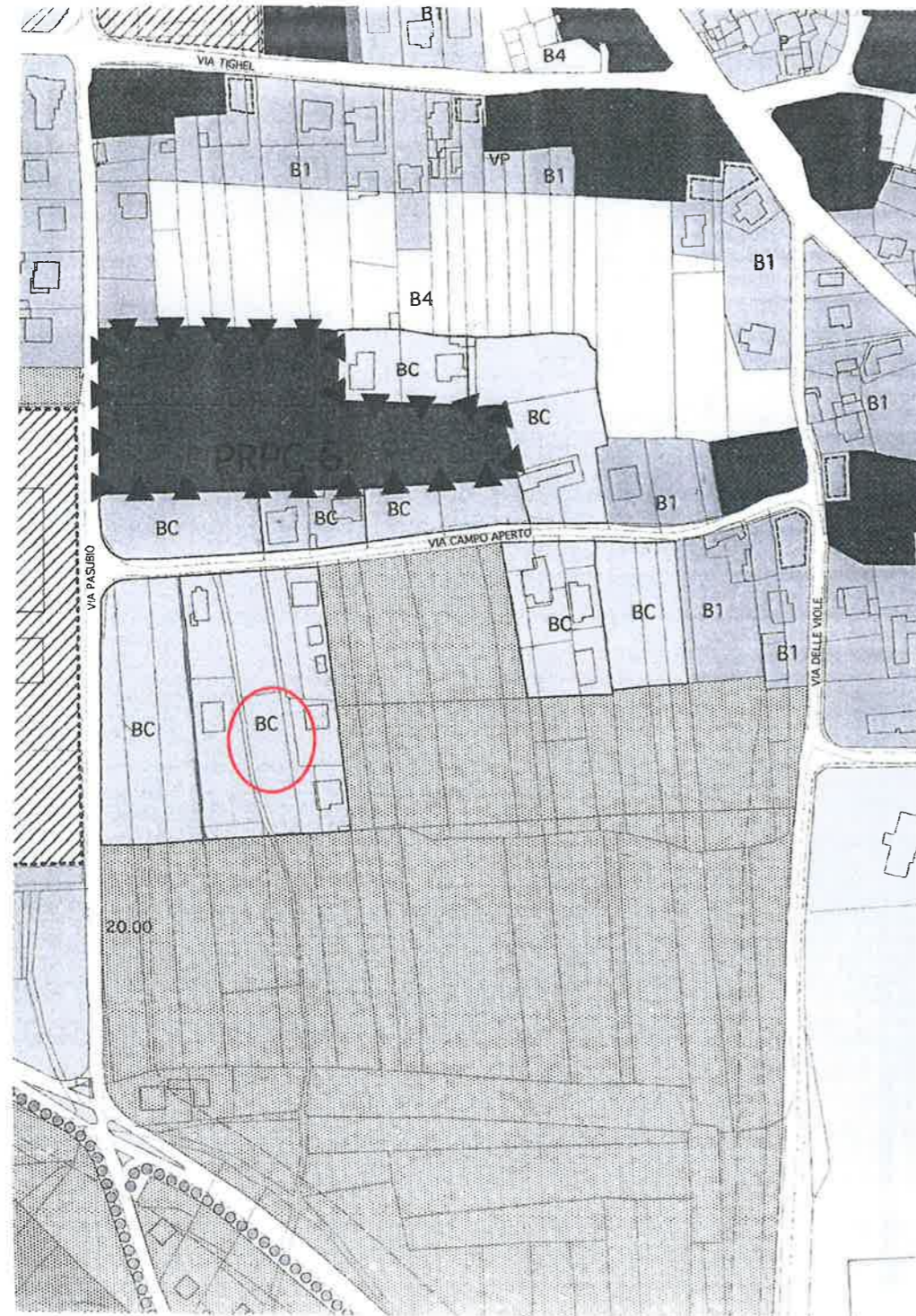
La nuova abitazione unifamiliare verrà realizzata, come da progetto, in Via Campo Aperto a sud dell'abitato di Tarcento (F. 31, mapp 672).
Attualmente ricade in zona BC dell'attuale PRGC.



comuna le

150

151

Campo

427

424

675 Aperto

679

676

677

82

164

85

671

Campo

83

420

167

168

350

169

17

672

81

673

165

80

84

400

409

187

188

189

79

186

87

401

Aperto



foto terreno via campo aperto - Tarcento

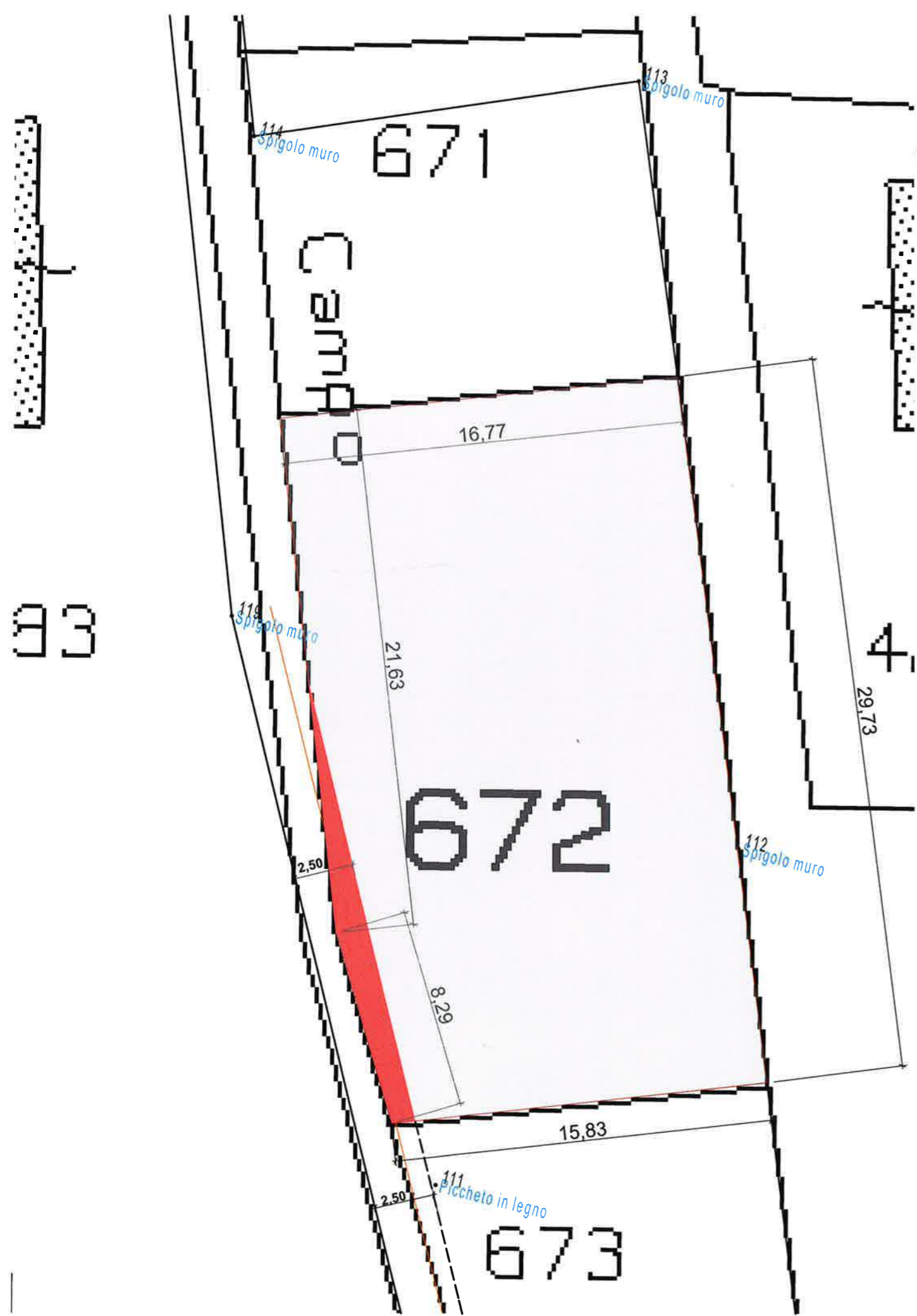
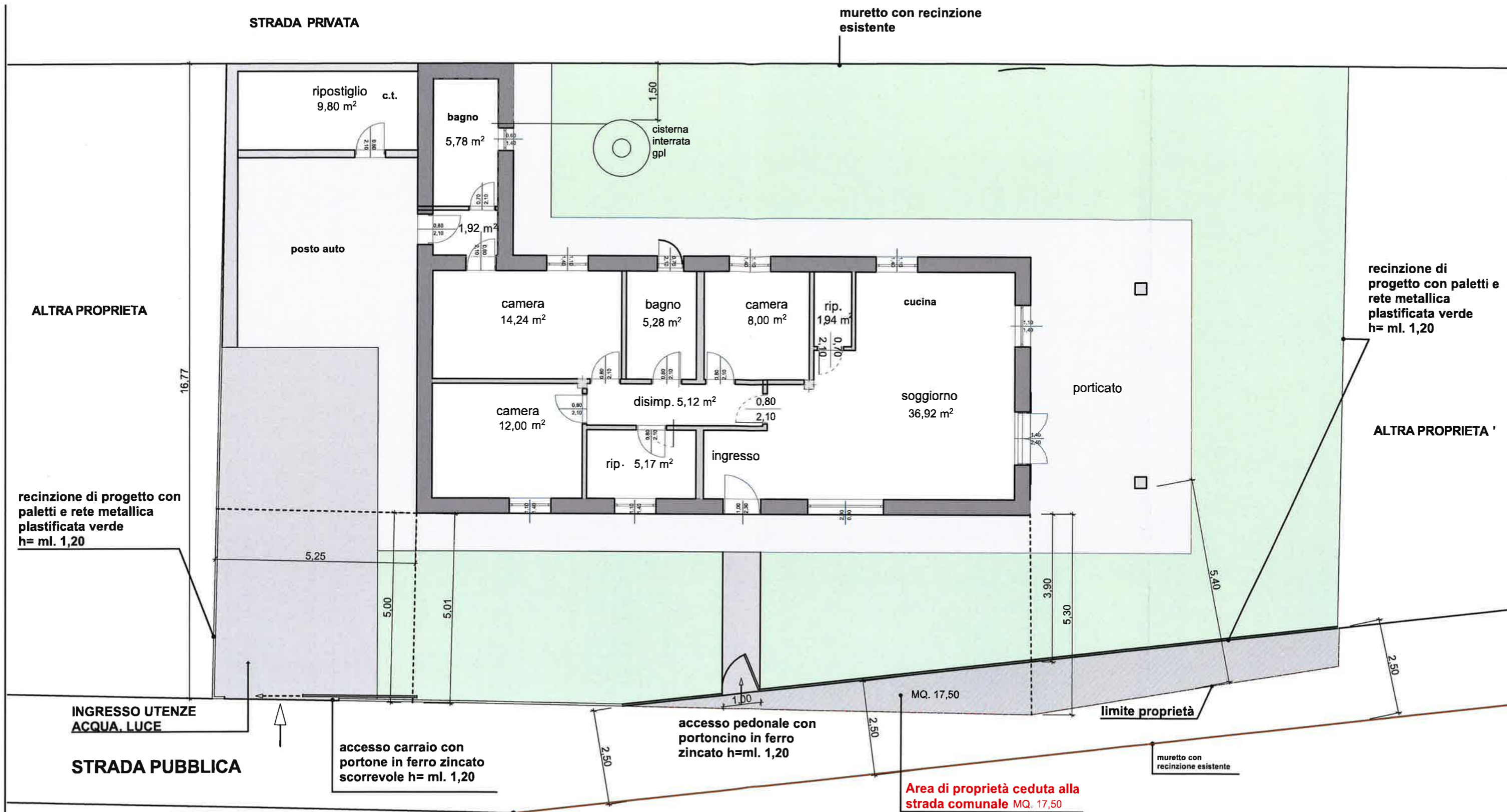

fig. 31, mapp 672

rilievo terreno

1:200



Fg. 31; mapp 672 = mq. 470
PRGC = Zona BC
VOLUME max = mq. 470,00 x 0,80 mc/mq = mc. 376,00
VOLUME di progetto = S.U. x Hm. =
(mq. 5,78+1,92+14,24+5,28+8,00+1,94+36,92+5,12+5,17+12,00)= mq. 96,37
Hm = ml. 2,94+3,65= ml. 6,59 : 2= ml. 3,29
mq. 96,37 x hm. 3,29= mc. 317,05 < mc.376,00
<ul style="list-style-type: none"> Sup. esterna pavimentata in piastrelle antigelive Sup. permeabile a prato o ghiaio